AMTLICHE MITTEILUNG
ZUGESTELLT DURCH POST.AT

WWW.ST-ROMAN.AT

GEMEINDE ST. ROMAN
IM HERZEN DES SAUWALDS

GEMEINDEZEITUNG

HERBST 2023

Herbst in Ginzldorf ©Wilhelm Fuchs

Schönen Herbst

Stellenausschreibung Gemeindeamt S. 6

Neue Ordinationszeiten Gemeindeärztin S. 10

Jubiläumskonzert Cantus Volate S. 23

INHALTSVERZEICHNIS

AMTLICHE INFO

3	Vorwort des Bürgermeisters
4-5	Gemeinderat
6	Stellenausschreibung Amtsgebäude
7	E-Ladestationen Gastwirte Gemeinde-Website
8	Ferienpass
9	Straßennamen Straßenarbeiten
10	Volksbegehren Neue Ordinationszeiten Bundesentscheid Forst
11	Freie Wohnungen
12	Lesung Kinderbuchautor Vortrag Notarin
13	Geburten
14	Eheschließungen Sterbefälle

VEREINE

15	Gesunde Gemeinde
16	Union St. Roman
17	Sektion Tennis
17-18	Team Alpha
19-20	CLR Sauwald
21-22	TMK St. Roman/Esternberg
23	Cantus Volate
24-25	FF - Kössldorf
26-28	FF - Rain
28-30	FF - St. Roman

SONSTIGES

31	Stammtisch für Pflegende Angehörige, Rotes Kreuz
32	Vorschau Termine

IMPRESSUM

Medieninhaber und Herausgeber: Gemeinde St. Roman, Altendorf 11, 4793 St. Roman,

+43 7716 7359, gemeinde@st-roman.ooe.gv.at, www.st-roman.at,

Fotos: Gemeinde St. Roman, privat, Vereine, Siegfried Kerscher, ÖRK, Landjugend OÖ

Für den Inhalt verantwortlich: Bgm. Siegfried Berlinger, Erscheinungsort: St. Roman

VORWORT

des Bürgermeisters

Geschätzte Gemeindebevölkerung!

Die Sommerferien sind wieder vorbei und ich hoffe, dass die Meisten auch eine Zeit der Erholung gefunden haben. Auch wenn das Jahr noch eine Weile dauert, die Planungen für das kommende Jahr sind bereits voll im Gange. Eine Entwicklung wird sich im kommenden Jahr nicht mehr abwenden lassen: sehr viele Gemeinden werden Probleme haben den laufenden Betrieb zu finanzieren - auch unsere Gemeinde wird davon betroffen sein.
Was bedeutet dies für St. Roman?
Damit vom Land OÖ. dieser Abgang bedeckt wird und auch für Investitionen Mittel zur Verfügung gestellt werden, ist ein Kriterienkatalog einzuhalten. Sämtliche Ausgaben werden auf ihre Notwendigkeit geprüft und das Einnahmepotential ist voll auszuschöpfen. Dies beginnt bei "Kleinigkeiten" wie der Erhöhung der Hundesteuer und betrifft aber auch Zuschläge bei Gebühren für Wasser und Kanal. Freiwillige Ausgaben und Förderungen werden hinterfragt werden müssen und bei Instandhaltungen von Gebäuden und Straßen schaut das Land den Gemeinden genau auf die Finger. Die Welt wird sich deswegen auch bei uns weiter drehen, aber natürlich ist mit Einschränkungen zu rechnen und ein Mehraufwand in der Verwaltung wird entstehen, da für sehr viele Kleinigkeiten Rücksprache mit dem Land zu halten ist. Dadurch wird auch die Entscheidungsfreiheit beschnitten.

Letztendlich wird sich jedoch die Politik auf Bundes- und Landesebene dazu bekennen müssen, welchen Wert die Arbeit in den Gemeinden zukünftig haben soll. Zum einen werden die Aufgaben mehr und teurer, die Pflichtausgaben für Sozialhilfe und Gesundheit steigen rapid auf einem ohnehin schon hohen Niveau und die Einnahmen aus dem Steuertopf sinken. Wie unlängst in einer Regionalzeitung zu lesen war, können wahrscheinlich 2/3 der Gemeinden im Bezirk ihren laufenden Betrieb aus eigener Kraft nicht mehr finanzieren.
Mir ist es wichtig, dass sowohl die Gemeindevertretung, als auch die Bevölkerung auf diese Situation vorbereitet ist, deren Entwicklung wir nicht wirklich großartig direkt beeinflussen können.
Zur Zeit werden die Finanzen zwischen Bund, Land und Gemeinden neu verhandelt. Zumindest bleibt die Hoffnung, dass die Verantwortlichen dieser Entwicklung gegensteuern, damit auch in Zukunft in Gemeinden für die Bevölkerung vor Ort eine hohe Lebensqualität erhalten werden kann und die notwendigen Aufgaben erledigt werden können.

Bürgermeister Sigi Berlinger

AUS DEM GEMEINDEAMT

Gemeinderatssitzung am 07. Juli 2023

Finanzen:

Der Gemeinderat hat einstimmig einen Nachtragsvoranschlag beschlossen. In diesem Rechenwerk sind die aktuellen Entwicklungen der sinkenden Einnahmen berücksichtigt, aber auch zusätzliche Aufwände enthalten. Demnach soll die Bilanz für das Finanzjahr 2023 in Höhe von jeweils 3.595.500,-- € noch ausgeglichen ausfallen. Das Zahlenwerk ist auf der Homepage der Gemeinde veröffentlicht.

Kommunales Investitionsprogramm:

Von Bund und Land wurden Gemeinden für Investitionen zusätzliche Finanzmittel zur Verfügung gestellt. Die Gemeinde St. Roman erhält aus diesem Programm ca. 180.000,-- € vom Bund und zusätzlich ca. 36.000,-- € vom Land. Der Gemeinderat hat den Verwendungszweck dieser Mittel einstimmig beschlossen. (Bericht S. 5)

Volksschule:

In der Volksschule entsteht ab Herbst eine Ganztägige Schulform (GTS). Der Gemeinderat hat dazu den Finanzierungsplan, eine Tarifordnung und einen Betreuungsvertrag mit dem Hilfswerk beschlossen.

Flächenwidmungsplan:

Der Gemeinderat hat einstimmig zwei Änderungen des Flächenwidmungsplanes beschlossen. Im Bereich des Bauhofs und beim Sägewerk wurde jeweils ein gemischtes Gebiet gewidmet.

Familienfreundliche Gemeinde:

Auf Vorschlag des Familienausschusses wurde die Einleitung des Audits Familienfreundliche Gemeinde beschlossen. In den kommenden Monaten wird es dazu verschiedene Arbeitskreise und Veranstaltungen geben.

Kindergarten:

Für das kommende Kindergartenjahr wurde die neue Kindergartenordnung sowie die Tarifordnung dazu beschlossen. Durch die gesetzlichen Änderungen wurde die Verpflichtung zur Nachmittagsbetreuung neu geregelt. Die Bedarfserhebung hat ergeben, dass der Kindergarten ab Herbst zweimal am Nachmittag geöffnet ist. Ebenso soll im Rahmen einer Kooperation mit Nachbargemeinden ein Betreuungsangebot in den Sommerferien geschaffen werden.

Ein weiterer Punkt war die Vorstellung eines Konzeptes für die Errichtung einer Krabbelstube, das beim Land OÖ. vorgelegt wird und nun eine Bedarfsprüfung durch das Land OÖ. erfolgt.

Für diverse Sanierungen und die Erweiterung der Außenanlage wurde ein Finanzierungsplan beschlossen.

AUS DEM GEMEINDEAMT

Gemeinderatssitzung am 07. Juli 2023

Kanalsanierung:
Alle 10 Jahre ist durch eine Kamerabefahrung der Zustand des Kanals zu prüfen. Dieser Auftrag wurde an die Fa. Braumann, Antiesenhofen, als Bestbieter vergeben. In Summe fallen Kosten von ca. 130.000,-- € an.

Tennisplatz:
Der Gemeinderat hat für die Sanierung des Tennisplatzes den Finanzierungsplan beschlossen:
Land OÖ: 99.200,-- €
Gemeinde: 43.800,-- €
Sekt. Tennis: 28.000,-- €

Prüfungsausschuss:
Der Prüfbericht des Prüfungsausschusses wurde dem GR zur Kenntnis gebracht.
Speziell geprüft wurde die Abrechnung der Kindergartenerweiterung.

Kommunales Investitionsprogramm

Um den Gemeinden die Umsetzung von Projekten zu ermöglichen, wurde von der Bundesregierung ein Paket mit einem Volumen von 1 Mrd. € bereitgestellt. Für St. Roman bedeutet dies, dass wir ca. 180.000,-- € an Fördermittel erhalten. Die Verwendung der Mittel ist jedoch für gewisse Bereiche vorgesehen, deswegen hat der Gemeinderat untenstehende Verwendung beschlossen. In Summe kann dadurch ein Projektvolumen von ca. 500.000,-- € verwirklicht werden.

Projekt	Gesamtkosten
Gehsteig Bauhof	122.300 €
Gehsteig Raschau	18.600 €
Sanierung KIGA	70.000 €
Nahwärme FF Rain	23.000 €

Projekt	Gesamtkosten
Löschwasser-behälter	37.500 €
Straßenbau	210.000 €
PV-Anlage Amtsgebäude	27.000 €
Summe	508.400 €

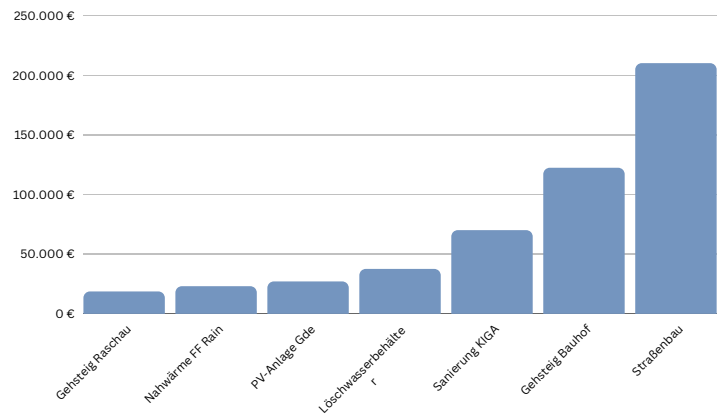

AUS DEM GEMEINDEAMT

WIR SUCHEN DICH!

KANZLEIKRAFT

IM BEREICH VERWALTUNG

- KARENZVERTRETUNG
- TEILZEIT (CA. 15 STD./WOCHE)
- €2.308,10 BRUTTO/MONAT (VOLLZEIT)

DEINE BENEFITS:

- JOB IN DER REGION
- FLEXIBLE ARBEITSZEITEN MÖGLICH
- GEREGELTER AUFSTIEG IN DER GEHALTSTABELLE

INFOS UND BEWERBUNGEN BIS 06. OKTOBER 2023 12:00 UHR
UNTER WWW.ST-ROMAN.AT ODER 07716/7359-12

Amtsgebäude

Das Gemeindeamt erstrahlt in neuem Glanz.

Im heurigen Sommer wurde nach gut 20 Jahren die Fassade neu gestrichen. In diesem Zuge wurde auch die PV-Anlage erweitert und hat nunmehr eine Gesamtleistung von 23 kw/p.

AUS DEM GEMEINDEAMT

E-Ladestationen Gastwirte

Die Gemeinde hat den Gastwirten die Möglichkeit zur Errichtung einer E-Ladestation für Fahrräder angeboten. Kürzlich wurden diese Ladesäulen von einer Abordnung des Umweltausschusses den Gasthäusern Scherrerwirt und Pointner übergeben und werden demnächst von diesen installiert. Damit

können E-Biker bei diesen Säulen kostenlos aufladen.

Gemeinde-Website

Seit 10. Juli 2023 gibt es auf unserer Website die News Plattform.

Das neue News-Modul macht unsere Gemeinde-Website und die Gemeinde-App GEM2GO zum Mittelpunkt der regionalen Information. News direkt von Vereinen, Organisationen, Unternehmen und regionalen Medien werden vollautomatisch und in Echtzeit zur Verfügung gestellt. Basierend auf künstlicher Intelligenz werden aus zahlreichen Quellen alle für die Gemeinde relevanten News-, Social Media- und Blog-Beiträge automatisch gefiltert und in einer News-Plattform zusammengeführt. So können Sie die Neuigkeiten tagesaktuell auf der Gemeinde Website und unserer Gemeinde-App GEM2GO nachlesen. Die News-Plattform wurde auf der Startseite unserer Homepage und in die Gemeinde-App GEM2GO integriert.

Die kostenlose GEM2GO App ist Österreichs einzige mobile Bürgerservice App, welche alle Gemeinden Österreichs in einer App vereint. Informationen wie Veranstaltungen, News, Gemeindezeitung, Push-Benachrichtigungen für Müllkalender, Wanderwege, uvm. sind bequem und schnell für alle abrufbar.

AUS DEM GEMEINDEAMT

Ferienpass

Das Ferienprogramm 2023 brachte den Kindern Spiel, Spaß und Abenteuer. Insgesamt 10 Termine standen am Programm, wobei leider die Aktion bei der TMK Esternberg - St. Roman witterungsbedingt abgesagt werden musste, welche hoffentlich nächstes Jahr nachgeholt werden kann.

Los ging es mit dem Brotbackkurs beim Keimlingsbäcker in Schardenberg, gefolgt von der Fahrt zum Bayernpark. Weiter ging es mit einem Nachmittag bei der Feuerwehr und einem Nachmittag bei den Sportschützen. Das JUMP Bewegungsfest powered by Familienkarte OÖ machte ebenfalls bei uns am Sportplatz halt. Im Programm ging es mit Reitpädagogik Johanna Kriegner weiter, sowie einem weiteren Brotbackkurs. Die Abschlussveranstaltung war die Kinofahrt nach Ried/Innkreis.

Alle Veranstaltungen waren bestens besucht bzw überbucht. Es wurde durch Erhöhung der Teilnehmerzahlen bei div. Veranstaltungen und Schaffung von Zusatzterminen soweit wie möglich versucht, allen angemeldeten Kindern auch die Teilnahme zu ermöglichen. Der Familienausschuss bedankt sich bei allen Veranstaltern und Begleitpersonen für die Unterstützung und natürlich bei den Kindern für die rege Teilnahme und die reibungslosen Abläufe!

Zudem geht ein großes Danke raus, für die toll funktionierende Anmeldung und Abwicklung seitens der Eltern mit dem Gemeindeamt. Bei den Kindern, die leider aufgrund der erreichten Teilnehmerzahl bei der ein oder anderen Veranstaltung nicht mehr mitmachen konnten, möchten wir uns entschuldigen. Wir sind bemüht, nächstes Jahr wieder ein abwechslungsreiches Programm zusammenzustellen, bei dem alle, die Interesse haben, teilnehmen können.

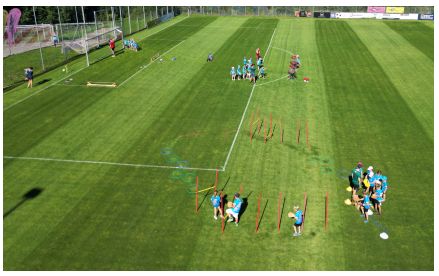

AUS DEM GEMEINDEAMT

Straßennamen

Von vielen Anrainern wurden Vorschläge betreffend der neuen Straßennamen eingebracht. Dafür herzlichen Dank. Natürlich gibt es bei so einem Projekt nicht nur eine einzig richtige Meinung, deshalb ist von unserem Raumplaner ein Konzept erstellt worden.

Einladung zum Infoabend

Vorstellung Konzept Straßennamen

Mittwoch, 04. Oktober 2023

19.00 Uhr
Veranstaltungssaal
Gemeindeamt

Straßenarbeiten

Zur Zeit sind viele Straßenbauarbeiten im Gange. Im Bereich des Bauhofes ist mittlerweile der Gehsteig fast fertig.

Neu gestaltet wurde auch die Zufahrt und der Vorplatz beim Bauhof.
In Simling wurde die Zufahrtstraße Lang-Vidovic asphaltiert, ebenso sind die Arbeiten in der Siedlungsstraße Haas-Leidinger fertiggestellt.

Ebenfalls wird in der Sonnenweide auf hochtouren gearbeitet und sollen demnächst die Asphaltierungsarbeiten durchgeführt werden.

AUS DEM GEMEINDEAMT

Volksbegehren

Im Eintragungszeitraum vom 06. bis 13. November 2023 haben Sie die Möglichkeit folgende Volksbegehren zu unterstützen:

- Gerechtigkeit den Pflegekräften
- Covid-Strafen-Rückzahlungsvolksbegehren

Die Öffnungszeiten finden Sie auf der Website der Gemeinde St. Roman und auf der Amtstafel.

Neue Ordinationszeiten Gemeindeärztin

Unsere Gemeindeärztin Frau Dr. Sylvia-Maria Holzapfel ändert mit 01. Oktober 2023 die Öffnungszeiten ihrer Ordination.
Die neuen Öffnungszeiten lauten:

MO: 07:30 – 11:00 Uhr &
17:00 – 19:00 Uhr
DI: 07:30 – 11:00 Uhr
MI: 07:30 – 11:00 Uhr &
17:00 – 19:00 Uhr
DO: 07:30 – 11:00 Uhr
FR: 07:30 – 11:00 Uhr

Die aktuellen Öffnungszeiten sowie die Urlaubszeiten der Ärzte in der Region sind auch auf der Website der Gemeinde St. Roman zu finden.

Erfolge Bundesentscheid Forst

Große Erfolge konnten zwei Teilnehmer aus St. Roman beim heurigen Bundesforstwettbewerb der Landjugend in Tamsweg feiern.
Über eine Goldmedaille und zwei Bronze-Medaillen durfte das Team jubeln. Die Gemeinde St. Roman gratuliert herzlich zum Erfolg.

Leonhard Pretzl krönte sich beim Präzisionsschnitt zum Bundessieger. Über Bronze in derselben Disziplin durfte sich Lukas Baminger freuen. Lukas jubelte ebenso bei der Königsdisziplin Fallkerb- und Fällschnitt über den 3. Platz am Stockerl.

AUS DEM GEMEINDEAMT

Freie Wohnungen

Im Wohnblock Altendorf 158 werden voraussichtlich ab November 2023 folgende Wohnungen frei:

<u>Wohnung Nr. 2</u>
Größe: 53,99 m² exkl. Loggia
Bruttomiete exkl. Heizung: 571,50 €
<u>Wohnung Nr. 4 und Nr. 8</u>
Größe: 85,84 m² exkl. Loggia
Bruttomiete exkl. Heizung: 840,23 €

Alle Wohnungen besitzen eine 8 m² große Loggia und ein Carport. Bei Interesse können sich Wohnungswerber am Gemeindeamt unter 07716/7359 melden.

In Ginzldorf 13 wird ein Einfamilienhaus vermietet. Dieses kann jederzeit bezogen werden.

Grundfläche: ca. 180 m²,
Wohnfläche: ca. 80 m²,
Heizung: Hackgut
Ausstattung: Erdgeschoss, teilmöbliert, 7 Zimmer
Miete: 700 €,
Kaution: 2.000 €

Zusatzinformation: 22 m² Hackgut frei + Müllgebühren, eigener Hausbrunnen, Hausratversicherung und Strom sind vom Mieter zu bezahlen

Kontakt:
Die Vermieterin, Koller Theresia, ist unter der Telefonnr. 0660/3438516 erreichbar.

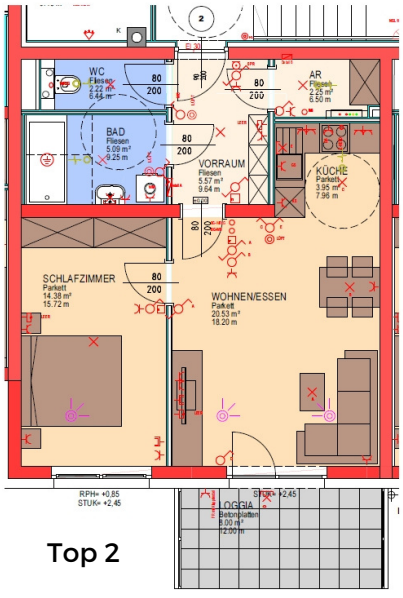

Top 2

Top 4 & 8

AUS DEM GEMEINDEAMT

Eine Lesung zum Lachen für die ganze Familie -
Kinder, Eltern und Großeltern
mit PATRICK ADDAI, Kinderbuchautor

Sonntag, den 15. Oktober um 14.30 Uhr
Turnsaal Volksschule St. Roman
Eintritt: 6 €
Kartenreservierung bei Huber Ursula per Whats App 0664/1102233

LESUNG DER BESONDEREN ART
Erzählungen, die nicht nur Kindern Mut machen, sprechende Tiere, Trommelrhythmen und Tänze. Der Kinderbuchautor, Schauspieler und Interkulturpreisträger Patrick Addai aus Ghana erzählt nicht nur, sondern stellt seine Geschichten mit packender Mimik und faszinierender Gestaltungskraft dar.
Veranstalter: KBW St. Roman

NOTARIAT ENGELHARTSZELL | Mag. Nina Zauner

Einladung zum VORTRAG
Erben und Vererben,
Schenken und Übergeben

von Mag. Nina Zauner, öffentliche Notarin,
Donnerstag, 19. Oktober 2023, 19.30 Uhr,
Gemeindeamt St. Roman, Veranstaltungssaal

Anmeldung unter: gemeinde@st-roman.ooe.gv.at
Wir freuen uns, Sie begrüßen zu dürfen!

Geburten

Leana Gradinger
Geboren am: 15.05.2023
Eltern: Verena
& Michael Gradinger

Maximilian Wieshammer
Geboren am: 09.06.2023
Eltern: Julia Wieshammer
& Simon Kislinger

Theodor Hubinger
Geboren am: 10.06.2023
Eltern: Barbara Bauer
& Fabian Hubinger

Ella Maria Gahbauer
Geboren am: 12.06.2023
Eltern: Stefanie
& Stephan Gahbauer

Sarah Kammerer
Geboren am: 19.07.2023
Eltern: Christine
& Andreas Kammerer

Liam Neußl
Geboren am: 23.07.2023
Eltern: Sandra
& Michael Neußl

Eheschließungen

08.08.2023
Bianca Rossdorfer
& Thomas Jungwirth

Sterbefälle

†

Zur lieben Erinnerung
an Herrn

Johann Max

Altbauer vom Meister z´Watzing
Mitglied der Freiw. Feuerwehr Aschenberg
und des Seniorenbundes St. Roman

29.7.1934 - 18.6.2023

der wohlvorbereitet durch
die hl. Sakramente der Kirche,
im 89. Lebensjahr von Gott
zu sich gerufen wurde.

Bestattung Rakaseder & Galos

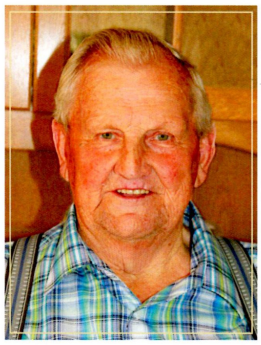

Still und einfach war Dein Leben,
treu und tätig Deine Hand,
immer helfen war Dein Streben,
Ruhe hast Du nie gekannt.

Ich hab den Berg erstiegen,
der euch noch Mühe macht,
drum weinet nicht ihr Lieben,
Gott hat es recht gemacht.

†

Zur
lieben Erinnerung
an Herrn

Paul Lang

St. Roman, Ebertsberg 6
zuletzt im Alten- und Pflegeheim Esternberg

der am Donnerstag, den
6. Juli 2023 nach längerer,
schwerer Krankheit im Alter
von 74 Jahren friedlich
eingeschlafen ist.

Bestattung Rakaseder & Galos

Aus unserem Leben bist du gegangen,
in unserem Herzen wirst du bleiben.

†

Zur
lieben Erinnerung
an Frau

Theresia Widegger

„Moser Resi“

die am Montag,
den 14. August 2023 nach
Empfang der hl. Sakramente
im 92. Lebensjahr von Gott
zu sich gerufen wurde.

Bestattung Schärding

GESUNDE GEMEINDE

Fitte Füße - so bleiben Ihre Füße in Bestform

Gesundheits-tipp

Unsere Füße tragen uns durchs Leben – leider wird ihnen häufig viel zu wenig Aufmerksamkeit geschenkt. Mit gezielter Fußgymnastik und richtiger Pflege können Sie Ihre Füße auf Trab halten und gleichzeitig möglichen Fußbeschwerden entgegenwirken. Unsere Füße sorgen als Stützorgan für stabilen Halt und sind ein zentrales Sinnorgan, welches bei Wahrnehmung von Temperatur und Bodenbeschaffenheit beteiligt ist. Unser Gleichgewichtssinn ist eng mit der Wahrnehmung der Füße verbunden.

Das tut den Füßen im Alltag gut

- √ *Möglichst viel barfuß gehen oder in Socken gehen*
- √ *Verschiedene Gegenstände mit den Füßen fühlen, greifen, einsammeln, ablegen und weitergeben*
- √ *Fußmassagen*
- √ *„Fußpflege“: waschen, trocken halten und eincremen*
- √ *Passendes Schuhwerk*

©Yurii Hlei – pexels.com

Fußübungen im Alltag:

- Mit den Füßen, ein Handtuch, ein Shirt oder das Geschirrtuch vom Boden aufheben. Dabei sind die Zehen zu spreizen, anzuziehen und zu beugen.
- Beim Zähneputzen auf einem Bein stehen.
  Hoch auf die Zehenspitzen, zurückkippen auf die Ferse – auf einem oder auf zwei Füßen.
- Eine Zeitung mit den Füßen zu einem Ball zerknüllen und wieder glätten.
- Auf den Boden setzen und versuchen, mit beiden Füßen zu klatschen.
- Verwurzeln: Die Füße verwurzeln mit der Schwerkraft im Boden. Die Mitte beider Fersen und beide Großzehengrundgelenke haben guten Kontakt mit dem Boden, die Zehen sind lang und entspannt. Atme gefühlt mit den nächsten 10 Atemzügen durch deine Füße aus.
- Gerade Beinachse: vor dem Spiegel üben. An jedem Fuß die Mitte der Ferse und den Großzehenballen belasten. Der Fuß baut dabei eine deutliche Spannung auf; die Kniescheiben zeigen gerade nach vorne; das Hüftgelenk wird dabei leicht nach außen gedreht; es entsteht eine Linie, die das Hüftgelenk, Kniegelenk und Sprunggelenk verbindet.
- Fußmassage mit einem Tennisball/Noppenball/Massageball. Diese Übung wirkt sehr entspannend.

Gesundes

UNION ST. ROMAN

Starke Saisonvorbereitung

Unser neuer Coach Florian Hangler konnte in der Saisonvorbereitung aus dem Vollen schöpfen. Die Trainings waren sehr gut besucht und das Engagement der Spieler war am Platz deutlich zu spüren. Leider mussten aufgrund der Witterung manche Vorbereitungsspiele abgesagt werden, diese Minuten wurden jedoch durch intensives Training wieder wett gemacht. Somit konnten wir voller Elan in die neue Saison starten!

Gelungener Start in die Herbstrunde!

Erste Runde auswärts bei perfekten Bedingungen in Münzkirchen. Was kann es schöneres zum Saisonstart geben? Natürlich einen lang ersehnten Derbysieg.

Unsere Elf konnte sich nach einigen Jahren ohne Sieg gegen unseren Nachbarn endlich wieder durchsetzen. In der darauffolgenden Woche sammelten wir einen Punkt von Diersbach ab. Somit ist der Start gelungen.

Start in die Nachwuchssaison

Unser Nachwuchs freut sich nach der Sommerpause auch endlich wieder auf die kommenden Spiele. Der Startschuss für die U11, U13 und die U15 SPG fiel am letzten Augustwochenende. Unsere Kids aus der U9 starten Mitte September in die Saison. Wir danken allen Trainern für ihren wichtigen Einsatz und allen Eltern für ihr Vertrauen! Mit 50 Kindern im Nachwuchs blicken wir der Zukunft positiv entgegen!

SEKTION TENNIS

Info zu den neuen Plätzen

Unsere Tennisplätze wurden im Mai zwar neu gebaut und auch heuer bereits bespielt, jedoch bestehen immer noch schwerwiegende Mängel. Die Baufirma konnte nach einer erstmaligen Sanierung Ende Juli die Fehler nicht beheben. Deshalb ist der Tennisvorstand sehr bemüht eine Lösung mit der Baufirma zu finden, damit die neuen Plätze die Erwartungen erfüllen. Der Sanierungsplan wird nach mehrmaligen Besprechungen nun neu ausgearbeitet.

Saisonbericht

In der heurigen Hobbycupsaison konnten unsere Damen Erfahrung gewinnen und Ende August wurde die Saison gegen Schardenberg abgeschlossen. Die Herren beendeten ebenso Anfang September ihre Saison im Hobbycup gegen St. Ägidi und blicken auf einige tolle Matches zurück.

Die **Vereinsmeisterschaften** sind noch am Laufen. Die heurigen Vereinsmeister werden nach der Gruppenphase in KO Matches bestimmt.

Erfolgreiche Tenniskurse

Besonders erfreulich sind heuer die ausgebuchten Tenniskurse im Erwachsenen- und Kinderbereich! Besonders die Kinder hatten viel Spaß und haben tolle Stunden auf dem Platz verbracht. Zum Kursabschluss gab es noch ein gemütliches Knackergrillen. Wir freuen uns bereits auf nächstes Jahr!

TEAM ALPHA

Ein ereignisreicher Sommer mit vielen Rennteilnahmen!

Sauwaldtrail

Anfang Juli war bei unseren Läufern der Sauwald Trail in Schardenberg rot im Kalender markiert. Mario Friedl und Stefan Penzinger konnten dort auf der langen Strecke (46 km) die Plätze 19 und 36 in der Gesamtwertung einfahren. Maria und Martin Penzinger belegten in der Staffelwertung Platz 5. Außerdem erkämpften sich auf der kurzen Strecke (13 km) Paul Dirnberger den 4. Platz, Marcel Koller Platz 6 und Andrea Demmelbauer Platz 9 in den jeweiligen Altersklassen.

TEAM ALPHA

Radmarathon Grieskirchen
Eine Woche später war mit dem 24h Radmarathon in Grieskirchen das mannschaftliche Highlight in diesem Jahr angesagt. Unser klares Ziel war, dass wir einfach mit vielen Mitgliedern Spaß daran haben und im Idealfall die Wertung des besten Fahrerlagers gewinnen. Mit drei Griller, zwei Kühlschränke, Durchlaufkühler und mehreren weiteren Gimmicks wie z.B. ein Einhorn-Planschbecken, konnte dieses Ziel leicht erreicht werden. Überraschenderweise konnten wir jedoch auch aus sportlicher Sicht um die Podestplätze mitkämpfen. Die beiden bunt zusammengewürfelten Teams belegten Platz 3 und 4 in der Gesamtwertung der Big-Teams. Wiederum eine Woche später durfte sich David Schasching bei der Hitzeschlacht des Wachauer Radmarathons über Platz 8 in der Gesamtwertung eines stark besetzten Rennens freuen.

Am selben Wochenende war Markus Hamedinger bei der prestigeträchtigen Salzkammergut Trophy in Bad Ischl am Start. Dort finishte er das Rennen auf Platz 36 in der Gesamtwertung.
Ende Juli ging David Schasching beim Haibacher Radklassiker als Titelverteidiger an den Start. Bei diesem Bergrennen mit anschließenden 2 Runden im Ortszentrum konnte unser Jungspund auch heuer wieder auf voller Linie überzeugen und holte sich wiederum den Gesamtsieg.
Bergsprint
Am 14. August waren wir natürlich wieder mit einer großen Abordnung beim Bergsprint von Engelhartszell nach Stadl mit dabei. Ein absoluter Pflichttermin seit unserer Vereinsgründung. Dabei konnten wir durch David Schasching, Christoph Mitterbauer und Florian Auer den 3-fach Sieg in der Bezirkswertung aus dem Vorjahr wiederholen. Außerdem sind wir sehr stolz darauf, dass wir bei diesem Event seit mehreren Jahren die größte Gruppe stellen. Dies zeigt, dass bei uns nicht nur absolute Leistungsträger am Start sind, sondern dass Gemeinschaft und Zusammenhalt bei uns noch großgeschrieben wird. Daher an dieser Stelle nochmals ein großer Dank an alle Mitglieder, Teilnehmer und auch an all die Freunde, Fans und Familienmitglieder, welche uns entlang der Strecke immer lautstark unterstützen.

CLR - SAUWALD

Bergsprint 2023 & Erfolge des CLR Sauwald

Der CLR Sauwald Bergsprint 2023 fand bei bestem Sommerwetter statt und lockte mit einer Rekordteilnehmerzahl von 228 Athleten. Die Strecke war herausfordernd, und unter den Teilnehmern, darunter 31 Athleten vom CLR Sauwald, wagten sich die Sportler an die 10 Kilometer lange Strecke mit 442 Höhenmetern ab Engelhartszell. Zahlreiche begeisterte Zuschauer und Radsportfans entlang der Strecke sorgten für motivierende Unterstützung während des finalen Kraftakts. Rennradfahrer, Mountainbiker, Handbiker und andere Teilnehmer ohne Verbrennungsmotor stellten sich dem Anstieg. Die besten Teilnehmer wurden mit einem Korb voller regionaler Spezialitäten belohnt. Im Bereich Rennradfahren der Damen sicherte sich Lena Lechl vom CLR Sauwald den Gesamtsieg, während Lisa-Maria Kasberger nach ihrer Rückkehr den 3. Platz erreichte.

Auch Alexander Stadler (P1, AK 50, Rennrad), Markus Eichinger (P3, AK 40) und Holger Kasberger (P3, Mountainbike) standen auf dem Siegerpodest. In der Bezirkswertung freute sich das Team alpha-Tischlerei Grömmer über den Spitzenplatz, angeführt von David Schasching. Der CLR Sauwald beteiligte sich auch am Wachauer Radmarathon, wo Alexander Stadler den Sieg in seiner Altersklasse erzielte und Jan Klaffenböck den beeindruckenden 24. Gesamtplatz erreichte. Beim 6h/24h Radmarathon in Grieskirchen feierte der CLR Sauwald ebenfalls Erfolge. Alexander Stadler sicherte sich den 3. Platz in seiner Altersklasse beim 6h Rennen, und das Big-Team, angeführt von Martin Hoga Haas und Sebastian Stadler, erreichte einen beachtlichen 6. Gesamtrang.

Bergsprint 2023

Radmarathon Grieskirchen

CLR - SAUWALD

Christoph Gabauer beeindruckte als Solist über 24 Stunden mit einem herausragenden 2. Platz.
Der ZeitFahr-CUP 1600HM wurde von Lena Lechl dominiert. Die zwei CLR-Bergraketen, Lena Lechl und Julian Lechl, nahmen alle drei Wettbewerbe und das Podium in Angriff. Lena Lechl gewann das Auftaktrennen in Perg, erreichte den 2. Gesamtrang beim EZF in Behamberg und holte den Gesamtsieg im Cup mit einem weiteren zweiten Platz in der Gesamtwertung beim Abschlussrennen am Jauerling.

Laufsport

Ebenso waren die Läufer des CLR Sauwald erfolgreich beim Grenzlandlaufcup. Martin Haas siegte beim Subener Geländelauf auf der 21 Kilometer langen Trailstrecke, während Lena Lechl den Sieg auf der 7,5 Kilometer Strecke in der Damenwertung holte. Manuel Hötzeneder erreichte den Gesamtrang 2. Marianne Wallner und Robert Weidinger vertraten den CLR Sauwald beim Grenzlandlaufcup. Bislang sicherten sie sich bei jedem Lauf in ihrer Altersklasse eine Medaille und streben diese Position auch in der Endabrechnung des Laufcups im November an. Manuel Hötzeneder erreichte den zweiten Rang beim Kösslbachtraillauf in Schardenberg, und Manuel Stieger landete auf dem dritten Gesamtrang. Beim 46 Kilometer langen Sauwaldtrail erreichten Sebastian Pucher und Hannes Fasthuber die Plätze 12 und 13. Beim Weberzeile Rieder Stadtlauf gab es ebenfalls zwei Top-Platzierungen:
Gesamtrang 3 für Marcus Reischauer und Rang 6 für Christoph Mühringer.

Triathlon

Der CLR Sauwald kann auch einen weiteren Ironman-Erfolg verzeichnen. Fabian Schoibl erzielte den Triathlon-Ritterschlag beim Ironman Austria in Klagenfurt. Trotz schwierigster Wetterbedingungen absolvierte er die Triathlon Langdistanz mit 3,8 km Schwimmen, 180 Kilometer Radfahren und 42,2 Kilometer Laufen in 11:55:48.

TMK ST. ROMAN/ESTERNBERG

„Gemeinsam Feiern“ – das Motto des Festes und unserer Show

Nach zehn Marschproben und zirka drei dazugehörigen Musikproben war es endlich am 9. Juli so weit → Marschwertung in St. Aegidi.

Heuer kamen die Kommandos wieder von unserer Stabführerin Lisi und doch war die Situation bei der gesamten Kapelle angespannt. Einen kurzfristigen Ausfall im Schlagzeugregister konnten wir aber mit einer Aushilfe und viel Konzentration meistern und erreichten mit unserer erbrachten Leistung einen ausgezeichneten Erfolg mit 93,85 Punkten.

„Mitanond im söb’n Gwond“ feiern zu können ist doch für jeden Verein das Schönste.

Deswegen starteten wir mit diesem Musikstück, welches 2019 für den Festakt beim BMF in Esternberg von Peter Diesenberger komponiert wurde. Die Kapelle formte sich auf ein keltisches Symbol, welches für Gemeinschaft steht.

Im flotten Tempo bewegten wir uns zu dem Musikstück „Children of Sanchez“ mit Phrasenbewegungen unterschiedlicher Gruppierungen, bevor sich die Kapelle auf den letzten Teil der Show vorbereitet. Es wurden zwei kleine Sonnen bzw. Zahnräder gebildet, welche sich in entgegengesetzte Richtung drehten. Symbolisch wollten wir damit zeigen, dass die Zusammenarbeit im Verein sehr wichtig ist und ein einzelnes Rädchen nicht viel bewirken kann.

Vor allem macht es auch gemeinsam am meisten Spaß. Getreu dem Veranstaltungsmotto und den Wünschen aller Beteiligten, bezogen auf das Wetter, beendeten wir den Showteil zu „Scheena Dog“ von LaBrassBanda in Form einer großen Sonne.

Bereits am Vortag konnten sich unsere Jungmusiker JoSEVs mit einer verdienten Goldmedaille für die erbrachten Leistungen und Probenarbeit belohnen und ausgiebig feiern.

TMK ST. ROMAN/ESTERNBERG

4 Tage, 3 Nächte, 2 Busfahrten und 1 Jugendkapelle

Ende Juli waren die JoSEVs in Freyung, probten und stärkte die Gemeinschaft in der Volksmusikakademie in Bayern. Unter der musikalischen Leitung von Julia Haas wurde am Feinschliff des Programmes für die anstehenden Frühschoppen gearbeitet. So fanden viele Gesamtproben aber auch Register und Satzproben statt und zwischendurch war trotzdem ausreichend Freizeit. In dieser kam der Spaß bestimmt nicht zu kurz, so nutzten die Jungmusiker die Möglichkeiten wie Tischtennistisch, Wuzzler und sämtlichen Gesellschaftsspielen.

Eine Regen-freie Zeit am Freitagabend nutzte das Jugendreferententeam für eine Spieleolympiade im Hof der Akademie. Jede einzelne Gruppe war bemüht, feuerte sich an mit eigenen Schlachtrufen zeigten vollen Einsatz. Das Endergebnis dieser Probentage konnten sie bereits am 26. August beim Esternberger Kirtag sowie beim Tag der Blasmusik in Vichtenstein am 10. September präsentieren.

PAUL der PINGUIN oder „Sag wie sieht die Welt woanders aus?“

Im November findet wieder ein Projekt mit den jeweiligen Kindergärten und Volksschulen statt und wir dürfen gemeinsam das Kindermusical „Paul der Pinguin“ aufführen. Bei dieser Gelegenheit wollen wir den Kindern auch die Instrumente vorstellen die Möglichkeit geben, diese zu probieren.

Wir sind schon gespannt mit welchen kreativen Ideen wir wieder überrascht werden und freuen uns gemeinsam mit den Kindern zu musizieren.

CANTUS VOLATE

Sommer, Sonne, Swimmingpool

Nach einer 2-wöchigen Probenpause Anfang Juli starteten wir am 20. Juli wieder den Konzertproben durch und bereiten uns musikalisch auf das anstehende Jubiläumskonzert vor.

Um auch die Gemeinschaft im Chor zu stärken waren wir am Donnertag, 13. Juli, beim Grillabend im GH Friedlwirt und schon fast traditionell fand am Montag, 14. August unser Sommerfest statt. So verbrachten wir ein paar gemütliche Stunden bei unserer Chorleiterin Anja Seidl und auch der „Badespaß“ kam nicht zu kurz.

Feinschliff beim Probenwochenende

Mitte September oder besser gesagt 5 Wochen vor unserem Jubiläumskonzert ist für uns der perfekte Zeitpunkt am Feinschliff aller Lieder und unserem Chorgesang zu arbeiten. So wurde fleißig und intensiv am Samstag und Sonntag geprobt, gelacht und ebenfalls gefeiert.

Gewinne 3x2-Karten

Schon Karten für unser Konzert besorgt?

Noch nicht? Dann könnt ihr auch an unserem Gewinnspiel teilnehmen:
- Zusagen bei der FB-Veranstaltung
- in den Kommentaren eine Person markieren, mit der du hingehen willst
- Beitrag (Gewinnspiel) teilen → schon ist euer Name im Lostopf.

SCAN ME

FF - KÖSSLDORF

Ehrendienstgrad

Thomas Huber erhielt im Rahmen der Florianifeier beim anschließenden Frühschoppen beim Friedlwirt den Ehrendienstgrad Ehrenbrandinspektor (E-HBI) verliehen.

Wir gratulieren

Am Vortag des 60. Geburtstages rückte eine Abordnung der FF Kössldorf bei Alois Braid an und stellte das Geburtstagsplakat auf. Eine Nachbesprechung wurde vor Ort durchgeführt.

2 Wochen später gab es auf Einladung von Braid Lois eine Grillerei nach dem Bewerbstraining im Feuerwehrhaus. Bei dieser Gelegenheit wurde ihm eine Originalzeitung inkl. Zertifikat von seinem Geburtstag aus dem Jahre 1963 überreicht.

Herzliche Gratulation an Christine und Andreas Kammerer zur Geburt ihrer Tochter Sarah am 19. Juli 2023.

Feuerwehrjugend

Die Feuerwehrjugend der FF Kössldorf ist gemeinsam mit der FF Aschenberg und FF Stadl beim Abschnittsbewerb in Eggerding und Bezirksbewerb in Oberedt angetreten. Gabriel Klaffenböck erlangte das Feuerwehrjugendleistungsabzeichen in Bronze. Beim Feuerwehrjugendlager in Vichtenstein war die FF Kössldorf auch vertreten. Zwei neue Jugendfeuerwehrmitglieder sind seit Juni bei der FF Kössldorf: Samuel Haas aus Penzingerdorf und Kerstin Zachbauer aus Ebertsberg. Viel Freude bei der FF Kössldorf.

FF - KÖSSLDORF

Petersfeuer

Gemeinsam mit der FF Aschenberg wurde das alljährliche Petersfeuer veranstaltet. Feuerwehrmitglieder der beiden Feuerwehren, Freunde und Bekannte verbrachten gemütliche Stunden am oberen Parkplatz des Feuerwehrhauses.
Aufgrund der Trockenheit wurde auf ein „großen Petersfeuer“ verzichtet und stattdessen am Grillplatz eingeheizt.

Nachwuchsarbeit

Am 17. Mai wurde der 1. Feuerwehrjugendtag 2023 ins Leben gerufen. Es wurde den Neuzugängen bzw. künftigen Jugendmitgliedern gezeigt und erklärt, was in der Feuerwehr gemacht wird. Am 24. Juni fuhren sie zum Abschnittsbewerb nach Eggerding, damit die bereits 8-jährigen auch das Bewerbsgeschehen kennenlernen.
Einige Tage später gab es Geschicklichkeitsspiele im und um das Feuerwehrhaus mit Feuerwehrgeräten.

Aktives Feuerwehrgeschehen

Die Mannschaft der FF Kössldorf war auch bei zahlreichen internen Schulungen aktiv, sowie beim Ferienpass der Gemeinde St. Roman und bei der durchgeführten Übung am Betriebsgelände des Sägewerkes Glas beteiligt. Technische Einsätze wie Pumparbeit Kanalreinigung, Lotsendienst und 3 Brandeinsätze aufgrund der Trockenheit im Juli waren zu bewältigen. Anfang August traten 2 Mannschaften beim Bezirksfeuerwehr-Nassbewerb in Hof an.

Vorankündigung

- Feuerwehrfrühschoppen am 24. Sept. beim Feuerwehrhaus
- Feuerlöscherüberprüfung am 4. Nov. 2023 im Feuerwehrhaus Aschenberg-Kössldorf

Mehrere Stockerlplätze für die Feuerwehrjugend

Top vorbereitet und voller Zuversicht nahmen diesen Sommer vier Bewerbsgruppen der FF Rain und Vichtenstein am Abschnitts- sowie Bezirksfeuerwehrjugendleistungsbewerb teil. Neben den lang ersehnten Leistungsabzeichen wurden die Kinder auch mit mehreren Stockerlplätzen und Pokalen belohnt. Das Kommando ist stolz auf die Jugendmitglieder und gratuliert zu den großartigen Leistungen!

Monatsschulung Juli

Die Monatsschulung im Juli wurde im Stationsbetrieb, organisiert durch die FF St. Roman, abgehalten.
Mit viel Praxiseinsatz wurden die wichtigsten Handgriffe in den Bereichen

- Arbeiten mit Hebekissen
- Fahrzeugsicherung
- Personenrettung, Absturzsicherung
- Arbeiten mit Greifzug (Anschlagpunkte, Freilandverankerung) beübt.

Eine tolle Gemeinschaftsschulung – Danke an die FF St. Roman für die Organisation.

8.7.2023: Turbulenter Einsatztag

Am Samstag, 8. Juli 2023, wurde die FF Rain von der LWZ OÖ innerhalb von zwei Stunden zu zwei Brandeinsätzen alarmiert. Um 11:14 Uhr wurde die FF Rain zu einem Brand in die Nachbargemeinde Esternberg nachalarmiert. Eine Strohpresse war dort auf einem Feld in Brand geraten. Beim Eintreffen der ersten Einsatzkräfte hat sich der Brand bereits großflächig auf dem Feld ausgebreitet. Knapp zwei Stunden später, um 12:57 Uhr folgte der nächste Alarm mit gleichem Einsatzstichwort. Wiederum hatte in Esternberg eine Strohpresse auf einem Feld Feuer gefangen, welches sich rasant ausbreitete. Mit vereinten Kräften von insgesamt 13 Feuerwehren und mehreren Landwirten konnte auch bei diesem Einsatz ein Übergreifen des Feuers auf das angrenzende Waldstück verhindert werden. Nachdem die zwei Einsätze um die Mittagszeit abgearbeitet waren und die Einsatzbereitschaft wiederhergestellt wurde, kehrte Ruhe im Feuerwehrhaus ein. Diese hielt jedoch nicht lange an.

Um 18:44 heulte zum dritten Mal an diesem Tag die Sirene. - Und wieder gings auf ein Stoppelfeld. Dieses Mal nach St. Roman wo ein Mähdrescher, aufgrund eines Kabelbrandes, starke Rauchentwicklung verursachte. Der Brand war rasch unter Kontrolle und somit konnten die Feuerwehren nach ca. einer Stunde wieder ins Feuerwehrhaus einrücken

Vier unvergessliche Tage für unsere Feuerwehrjugend

Nach einer langen und intensiven Vorbereitungszeit war es endlich so weit. Bei heißen Temperaturen konnte das Jugendlager des Bezirkes Schärding, organisiert vom Bezirksfeuerwehrkommando in Zusammenarbeit mit den Feuerwehren Rain und Vichtenstein, am Sportgelände in Vichtenstein abgehalten werden. Von Donnerstag 13.07. bis Sonntag 16.07. erlebten über 600 Jugendfeuerwehrmitglieder unvergessliche Tage voller Aktivitäten und spannender Vorführungen. Auf dem Programm standen unter anderem eine Lagerolympiade, der Besuch der Polizeihunde und eine Vorführung der Höhenretter St. Ägidi. Sogar der Rettungshubschrauber stattete einen Besuch ab und sorgte für große Begeisterung.

Nochmal besonders groß war die Freude bei der Siegerehrung der Lagerolympiade – wo die Jugendgruppe der FF Rain zum Bezirkssieger gekürt wurde.

FF - RAIN

Lehrgänge erfolgreich abgeschlossen

Kamerad OBI Baumgartner Jan besuchte kürzlich den Einsatzleiterlehrgang sowie den Kommandantenlehrgang an der Landesfeuerwehrschule in Linz und absolvierte diese mit Bravour.

FREIWILLIGE FEUERWEHR RAIN

Detaillierte Berichte, weitere Fotos sowie Termine unter **www.ff-rain.at**

FF - ST. ROMAN

21.06.2023 Kindergartenübung

Wie jedes Jahr freuten sich die Kids des Kindergarten St. Roman auf diesen Tag.

Eine Besichtigung des Feuerwehrhauses und der Fahrzeuge, so wie das Spritzen mit dem Strahlrohr und die „Schaumparty“ durften natürlich nicht fehlen.

FF - ST. ROMAN

08.07.2023 EFU St. Roman & Einsatz

Einsatzreicher Samstag für die FF St. Roman. 2x EFU-Einsatz in Esternberg mit einem Feldbrand sowie Brand eines landwirtschaftlichen Gerätes. Am Abend kam es zum dritten Einsatz im eigenen Einsatzbereich. Ein Mähdrescher fing während der Arbeit auf dem Feld Feuer. Durch beherztes Einschreiten von Anwohnern umliegender Häuser konnte der Brand bis zum Eintreffen der Feuerwehren in Schach gehalten werden. Die FF St. Roman stand mit 3 Fahrzeugen und gesamt rund 40 Mitgliedern über den Tag verteilt im Einsatz.

11.07.2023 Feuerlöscher-Übung Kindergartenpersonal

Es wurden unterschiedliche Brandarten erklärt, welche Feuerlöscher es im Kindergarten gibt und wie diese zu handhaben sind. Nach der kurzen Theorieeinheit ging es auch schon heiß her und die Pädagog:innen machten sich daran, das Feuer löschen. Ein großes Dankeschön geht außerdem an das Team des Kindergartens für das Interesse. Im Anschluss gab es eine kleine Grillerei mit gemütlichem Ausklang.

13.-16.7.2023 FF Jugendlager Bezirk Schärding

Unsere Jungflorianis waren beim Jugendlager des Bezirkes Schärding in Vichtenstein. Am Programm standen zahlreiche Highlights wie Lagerolympiade, Besuch der Polizeihunde, der Höhenretter und des Rettungshubschraubers Europa 3.

FF - ST. ROMAN

29.07.2023 Ferienpass

Dass sich 60 Kinder zur Ferienpassaktion angemeldet haben, zeigt die Begeisterung für die wichtige Aufgabe der Feuerwehr. Das freut uns natürlich, denn wir sind immer auf der Suche nach künftigen Florianis.

01.08.2023: Einsatzübung Gewerbebrand mit Alarmstufe 2

Simuliert wurde ein Vollbrand eines Hallengebäudes am Firmengelände des Sägewerkes Glas in St. Roman. Die Einsatzführungsunterstützung St. Roman – kurz EFU - wurde aufgebaut und mit Hilfe der Drohne von der EFU St. Willibald konnten wichtige Informationen wie z. Bsp. ein Lagebild und ein Wärmebild aus der Luft zur Unterstützung der Einsatzleitung herangezogen werden. Dank an Franz Glas für das zur Verfügung stellen des Übungsobjektes. Bei dieser Alarmstufe 2 Übung über knapp 3 Stunden waren 155 Kameraden aus 12 Feuerwehren beteiligt.

12.08.2023 Talfest

Bei Bier und Würstel ließen die St. Romaninger bei herrlichem Ausblick den Samstagabend ausklingen. Die Kinder hatten ihren Spaß beim Zielwandspritzen und in der Hüpfburg. Vielen Dank an alle Besucher:innen – wir freuen uns auf eine erneute Veranstaltung im nächsten Jahr.

SONSTIGES

Stammtisch für betreuende und pflegende Angehörige

Herbstprogramm 2023:

Mittwoch, 13. September, 19:30 Uhr, GH Wurmsdobler: Informelle Gesprächsrunde

Mittwoch, 04. Oktober, 19:30 Uhr, GH Wurmsdobler Rotes Kreuz: „Letzte Hilfe Kurs“ präsentiert durch Sandra Gahbauer – Koordinatorin Mobiles Hospiz (gemeinsam mit Pflegestammtisch Taufkirchen)

Mittwoch, 08. November, 19:30 Uhr, GH Wurmsdobler Mayrhofer Anna Maria und Moser Elke informieren über Aufgaben und Tätigkeiten des mobilen Palliativteams

Mittwoch, 06. Dezember Adventliche Laternenwanderung: wir treffen uns am Parkplatz der LMS Münzkirchen um 19:30 Uhr

Durch die Planung verschiedener Aktivitäten können sich die Stammtischtage/zeiten auch ändern.

Der Stammtisch gibt den Angehörigen fachliche Tipps und diese können sich auch untereinander austauschen. Die Leiterin Anna Auinger ist unter der Telefonnummer 07716/7144 erreichbar.

Tatkräftiges Duo im neuen Rotkreuz Leistungsbereich

Die beiden Gesundheits- & Sozialbegleiterinnen Beate Hinterleitner und Annemarie Schmid geben Orientierung über die Vielzahl an sozialen Hilfsangeboten im Bezirk Schärding und unterstützen Menschen in Akutsituationen dabei, wieder zu einem selbstbestimmten Alltag mit verbesserter Lebensqualität zu finden.
Verschlechtert sich der Gesundheitszustand von Senioren rasant, ist das eine ungewohnte und belastende Situation für alle Beteiligten, geprägt von großer Ungewissheit für die Angehörigen. Die Gesundheits- und Sozialbegleiterin besucht die Betroffenen zu Hause, verschafft sich ein Bild der individuellen Bedürfnisse des Klienten und zeigt Lösungsvorschläge auf. Die Gesundheits- und Sozialbegleitung ist ein kostenloses Angebot.

Melden Sie sich bei Elisabeth Höller per Email elisabeth.hoeller@o.rotes kreuz.at oder telefonisch unter 07712/2131–106, sie stellt den Kontakt her.

VORSCHAU TERMINE

SEPTEMBER

Datum	Veranstaltung	Ort	Veranstalter
24.09.	Frühshoppen	FF Haus Aschen-berg/Kössldorf	FF Kössldorf

OKTOBER

Datum	Veranstaltung	Ort	Veranstalter
01.10. 10 Uhr	Bayrischer Früh-shoppen und Krapfen	Pfarrheim	Pfarrgemeinde und Goldhaubengruppe
10.10. 9 - 11 Uhr	Silofoliensammlung	Sportplatz	BAV Schärding
15.10. 14.30 Uhr	Lesung Kinderbuchautor	Turnsaal VS	KBW St. Roman
19.10. 19.30 Uhr	Vortrag Notarin	Gemeindeamt	Mag. Nina Zauner
20. und 21.10. 20 Uhr	Jubiläumskonzert	Turnsaal VS	Chor Cantus Volate
22.10.	Simoni Kirtag	Gemeindeplatz	Gemeinde St. Roman

NOVEMBER

Datum	Veranstaltung	Ort	Veranstalter
11.11.	Under Construction	GH Friedl Wirt	FF Aschenberg
18. und 19.11	Advent in St. Roman	GH Friedl Wirt	Kißlinger Birgit

DEZEMBER

Datum	Veranstaltung	Ort	Veranstalter
02.12.	Adventmarkt	Pendlerparkplatz	Kulturausschuss